

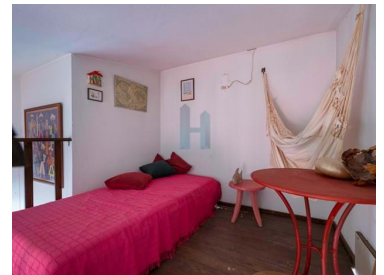

Alvor - Villa



 **5**
Dormitorios

 **4**
Baños

 **520**
Área (m²)

 **520**
Área terrestre (m²)

800 000 €
(EUR €)

Villa típica del Algarve Alvor

Características de la propiedad

- Certificación energética: F



Jorge Marrachinho

925412292 ²

jorge.m@thepenthouse.pt

T +351 282 431 253 ¹ · E info@thepenthouse.pt
Rua do Sol, Ed. Elite Residence, Loja A, 8500-411 Portimão
AMI 20698

¹ (Llamada a red fija nacional) | ² (Llamada red móvil nacional)